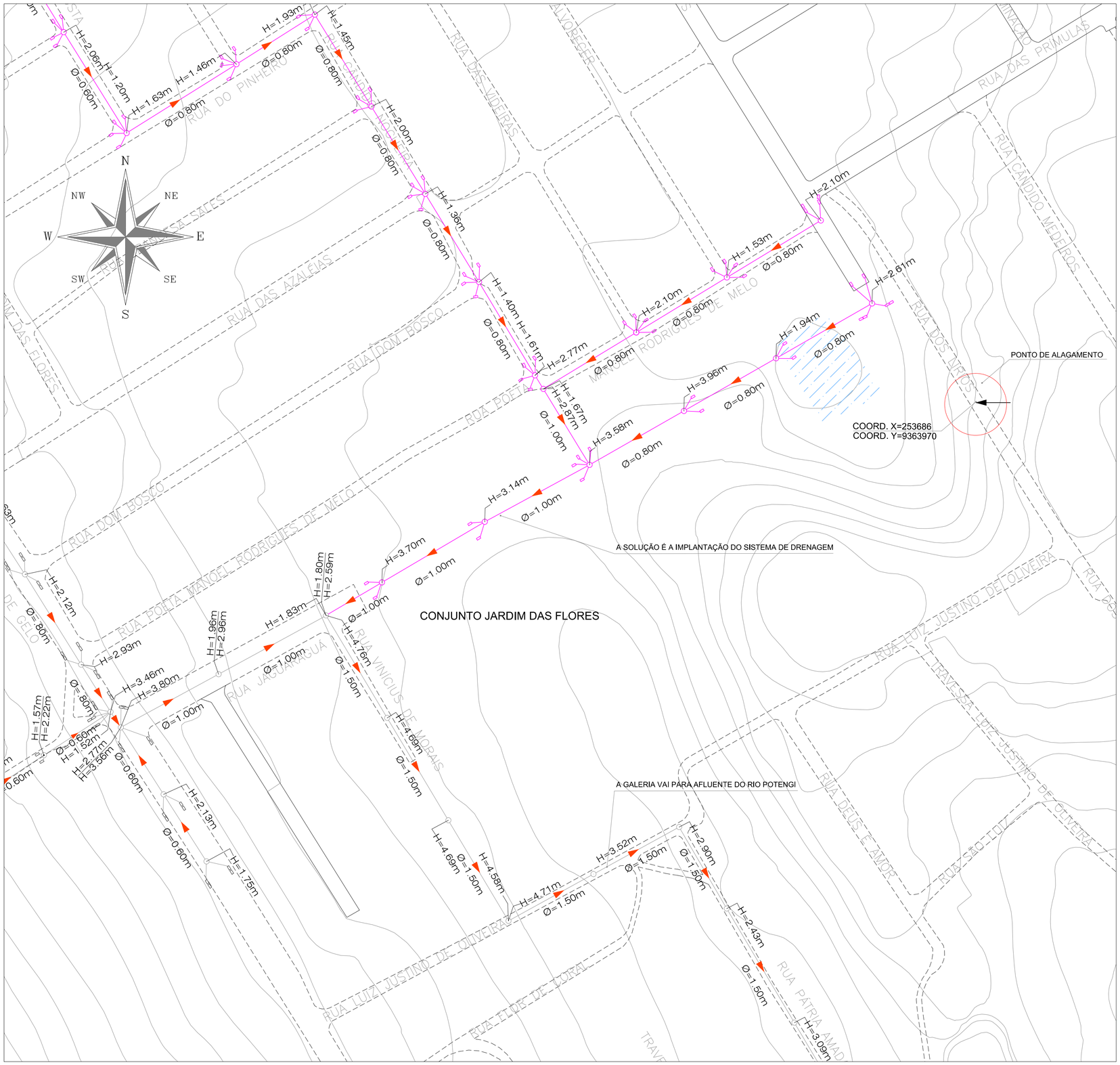

CONVENÇÕES

- BOCA DE LOBO EXECUTADO
- TUBO EXECUTADO
- PV EXECUTADO
- BOCA DE LOBO-PROPOSIÇÃO
- TUBO-PROPOSIÇÃO
- PV-PROPOSIÇÃO
- CURVA DO TERRENO
- GALERIA-PROPOSIÇÃO
- GALERIA EXECUTADA
- SENTIDO DAS ÁGUAS
- CURVA DE NÍVEL MESTRA
- CURVA DE NÍVEL INTERMEDIÁRIA

PROPRIETÁRIO :
PREFEITURA MUNICIPAL DO NATAL

AUTOR DO PROJETO :
ALBERTO DE MELO RODRIGUES
CREA 210.405.683-7

RESP. P/ EXECUÇÃO :

REV. Nº	DATA	DESCRIÇÃO DAS REVISÕES
2	02/10/2009	ADIÇÃO DA ROSA DOS VENTOS
1	02/10/2009	ALTERAÇÃO DO CARIMBO PARA O MODELO ATUAL DA PREFEITURA
0	21/07/2009	EMISSÃO INICIAL

PREFEITURA DO NATAL Cidade dos Sonhos
Secretaria Municipal de Obras Públicas e Infra-Estrutura.

"Nossa missão é servir com excelência, ética e eficiência, contando com servidores competentes e valorizados, primando todos pelo respeito ao cidadão e ao meio ambiente, contribuindo para fazer de Natal uma cidade cada vez mais humana, socialmente mais justa, solidária e sustentável, com a melhor qualidade de vida para toda a população".

PROPRIETÁRIO: PREFEITURA MUNICIPAL DO NATAL

CONTRATANTE: SEMOPI – SECRETARIA MUNICIPAL DE OBRAS PÚBLICAS E INFRA-ESTRUTURA

OBJETO DA TOMADA DE PREÇOS Nº 16/2007

EMPREENDIMENTO: ELABORAÇÃO DO PLANO DIRETOR DE DRENAGEM E MANEJO DE ÁGUAS PLUVIAIS DA CIDADE DO NATAL – PDDMA

TÍTULO: MEDIDAS ESTRUTURAIS (PROPOSIÇÕES)
ZONA NORTE – PONTO CRÍTICO LAGOA JARDIM DAS FLORES
– ITEM 3.1

DES Nº PRANCHA PCZN 15/23	PROJETO	ALBERTO DE MELO RODRIGUES	ESCALAS : 1:1000 1:100
	CREA	210.405.683-7	
ARQUIVO Nº PCZS ITEM 3.1	LEV.	GEOVÁ ALVES DA COSTA	REVISÃO 1
	CREA	210.266.567-4	
	DES	MERCIA TARGINO DE OLIVEIRA	

CONTRATADA: LR ENGENHARIA E CONSULTORIA LTDA.
Plano Diretor de DRENAGEM E MANEJO de águas pluviais - Natal/RN

APROVADO POR
ENG.
CREA Nº /D´
DATA 21/07/2009

É proibido na forma da lei Nº 5988 artigo 184 do código penal a reprodução total ou parcial deste desenho sem a prévia autorização dos autores